

## みんなで守る大切な水環境

4月17日、仙南地区の出川で水辺環境クリーンアップ作戦が開催され、朝早くの開催にもかかわらず子どもから大人までたくさんの参加者が集まりました。

# 美郷

広報

Spring

2016

5

No.139



② チャレンジデー2016

④ 移住・定住をお手伝いします

MISATO

町民憲章

私たちは自然を愛し 心豊かに健やかに 未来にひらく美しいまちを ともにつくります

「広報美郷」は美郷町のホームページでも公開しています。 <http://www.town.misato.akita.jp/>

Let's Try  
15min

CHALLENGEDAY

みんなで参加しよう!

チャレンジデー

2016

5月25日(水) 全国一斉開催!

美郷町の対戦相手は広島県竹原市!

目標参加率は**70%** ※平成28年2月1日現在の美郷町住民基本台帳登録者数(20,621人)

## チャレンジデーとは…

5月の最終水曜日に全国一斉に開催される「住民総参加型のスポーツイベント」です。

人口が同じ規模の自治体間で、午前0時から午後9時までの間で15分間以上の運動をした住民の「参加率(%)」を競います。

従来のスポーツイベントのように一部の限られた人たちが一つの会場に集まってスポーツをするのではなく、美郷町にいる人であればどこでも(自宅・学校・職場等)、どんなスポーツや運動でも対象となり、年齢を問わず誰でも気軽に参加できます。

参加率を競い合って敗れた場合は、対戦相手をたたえて自治体旗を庁舎のメインポールに1週間掲揚することになります。



## 【これまでの対戦結果】

2013

大分県豊後高田市と対戦!!

美郷町 44.2%

豊後高田市 71.3%



2014

福岡県みやこ町と対戦!!

美郷町 60.8%

みやこ町 70.0%



2015

徳島県三好市と対戦!!

美郷町 68.6%

三好市 60.5%



## いきいき スポーツ 健康のまち 宣言

美郷町は町民が皆、健やかで心豊かに暮らすことを願い、スポーツを通じて健康を育み、元気でいきいきとした町を目指すことをここに宣言します。

一、私たちは、スポーツを通じて、健康な心と体をつくります。  
 一、私たちは、スポーツに親しみ、ふれあいと交流を深めます。  
 一、私たちは、スポーツを楽しみ、活気ある町を目指します。  
 一、私たちは、スポーツに取り組みやすい環境の充実に努めます。

平成27年3月6日 美郷町



## 当日の主なイベント

### オープニングセレモニー (6:20～)

会場●総合体育館リリオス

### おはよう笑顔でラジオ体操 (6:30～)

会場●総合体育館リリオス前・美郷町北体育館前・  
美郷町中央体育館前 ※雨天時は各施設内

### みさとチャレンジ 高齢者バレーボール大会 (9:00～)

会場●総合体育館リリオス

### 今日も元気にエアロビクス教室 (9:00～9:45)

会場●総合体育館リリオス

### みんなでいきいき太極拳 (13:00～15:00)

会場●美郷町北ふれあい館多目的ホール

### ホールインワンに挑戦 (9:00～)

グラウンド・ゴルフ、マレットゴルフ、パークゴルフの  
競技でホールインワンに挑戦しましょう！

会場●町内各ゴルフ場

### チャレンジキックオフセミナー (18:45～20:00)

ラグビーチーム「秋田ノーザンブレッツ」の皆さんが来  
町し、町スポーツ少年団を対象としたラグビー体験やゲー  
ムなどを行います。

会場●総合体育館リリオス

**このほか、チャレンジデー開催日の5月25日  
は町内体育施設を無料開放します！**

これらのイベント以外でも、いつも楽しんでいるスポ  
ーツや「農作業」「買い物」などで体を15分以上動か  
していればOKです。チャレンジデーへの参加方法等につ  
いては、5月13日に配布されるチラシをご覧ください。

# 移住・定住を お手伝いします！

## 町

では、平成27年6月から町商工観光交流課内に「美郷暮らしサポートセンター」を設置し、移住・定住相談はもとより、住まいや仕事、子育てや暮らしに関するこの相談やサポートをする体制を整えています。

平成26年度に実施された「まちづくり町民アンケート」の結果をみると、美郷町に住みやすいと回答した方、美郷町に住み続けたいと回答した方が、それぞれ9割を超えるなど、高い評価をいただいています。

ここでは、そういった要望にお応えするため、町が行っている移住・定住をサポートするための事業についてご紹介します。

## まちづくり町民アンケート結果

(一部)

### ◆美郷町の住み心地は？

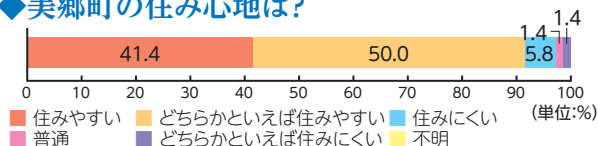

### ◆美郷町への定住意向は？

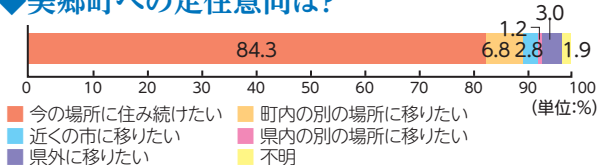

### ◆美郷町に対する愛着や誇りは？

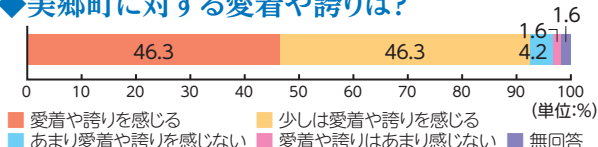

くらし

## 美郷町3世代同居奨励支援事業

安心して出産・子育てができる環境を整えるとともに、高齢者の孤立防止、家庭内での介護の担い手確保を図ることを目的に、新たに3世代同居のため住宅の取得、新築および増改築工事等を行う方に支援します。

対象者	新たに3世代同居のため住宅を取得、新築または持家住宅の増改築やリフォームを行う方
助成額	<ul style="list-style-type: none"> <li>●町内施工業者の場合 住宅整備費用の20% (上限額200万円)</li> <li>●町外事業者施工の場合 住宅整備費用の15% (上限額150万円)</li> </ul>
募集期限	第1回：5月16日(月)、第2回：8月19日(金)、第3回：11月18日(金) ※交付決定の時期は、受付日にかかわらず、おおむね期限の1カ月後となります。

## 定住促進奨励事業

活力のあるまちづくりを推進するため、町内外在住者が美郷町に新規に家屋を取得し定住した場合、定住促進奨励金を交付します。

対象者	40歳未満の町民や、町外在住者等が、町内に5年以上定住することを目的として、家屋を新規に取得し住民登録をした場合など
助成額	交付要件、交付額、申請方法等詳細については、美郷暮らしサポートセンターへお問い合わせください。

## 美郷町若者定住促進奨励金

主に40歳未満の若い世代の方を対象に、美郷町に家屋を建築する方や空き家を購入する方を支援しています。

詳しくは広報美郷平成28年4月号20ページをご覧ください。美郷暮らしサポートセンターへお問い合わせください。申請期限は7月末日までになります。



# 空き家活用

## 空き家活用型定住住宅・オフィス支援事業

町内の空き家を活用し、定住のための住宅または企業等のオフィスとして活用される方に対して支援します。

対 象 者	美郷町空き家等情報登録物件で1戸建ての空き家を購入または賃借された方
助 成 額	<b>①空き家購入費、改修費の助成</b> 購入・改修費用の2分の1以内（上限額180万円） ※町内事業者施工の改修の場合は上限額200万円 <b>②空き家賃借料の助成（最長4年間）</b> 1～2年目 賃借料の2分の1以内（上限額1月当たり5万円） 3～4年目 賃借料の4分の1以内（上限額1月当たり2.5万円） <b>③空き家耐震等診断費の助成</b> 費用の全額（上限額20万円） <b>④空き家クリーニング費用の助成</b> 費用の全額（上限額20万円） ※①～④合わせて、上限額200万円の助成となります。
募集期限	第1回：5月16日(月)、第2回：8月19日(金)、第3回：11月18日(金) ※交付決定の時期は、受付日にかかわらず、おおむね期限の1カ月後となります。

## 空き家バンク制度

空き家を売りたい、貸したいと考えている所有者の皆さんが登録した物件について、空き家バンクに登録し、利用を希望する方にご紹介しています。興味のある方は美郷暮らしサポートセンターへお問い合わせください。

# しごと

## 起業家総合支援事業

新たに起業を目的とした店舗または事務所等の新築・増改築または購入等に要する経費に助成します。また、新たに町民を常時雇用する場合や雇用者の人材育成を行う事業に助成します。

対 象 者	町内で新たに起業する事業者等（町内に住所を有する方）
助 成 額	●事務所等の新築、増改築または購入等に要する経費の2分の1以内（上限額180万円） ●町民常時雇用者1人当たり18万円 ●人材育成に要する経費（上限額12万円）
募集期限	第1回：5月16日(月)、第2回：8月19日(金)、第3回：11月18日(金) ※交付決定の時期は、受付日にかかわらず、おおむね期限の1カ月後となります。

## UIターン者正規雇用支援事業

※UIターン者＝秋田県ふるさと定住機構のAターン希望登録者

県外在住者の本町企業への就業機会創出と地元定住を促進し、町内における産業の活性化を図ることを目的に、UIターン者を正規雇用した町内企業に対して支援します。

対 象 者	UIターン者を正規雇用した事業者
助 成 額	正規雇用者1人当たり 1年目：50万円、2年目：30万円、3年目：20万円



■美郷暮らしサポートセンターの様子

町の他事業との併用はできません。  
各事業について詳しくは下記までお問い合わせください。

# ご入園・ご入学 おめでとうございます

4月6日から9日にかけて、町内こども園と小・中学校で入園式・入学式が行われました。各園、各小中学校の入園・入学者数は次のとおりです。

## ■入園・入学者数

千畑なかよし園	36名	千畑小学校	51名
六郷わくわく園	43名	六郷小学校	37名
仙南すこやか園	44名	仙南小学校	46名
		美郷中学校	163名



美郷中学校 入学式



仙南すこやか園 入園式



六郷小学校 入学式



千畑小学校 新入生初下校の様子

## 「セルフチェックコーナー」をご利用ください

### ～美郷町保健センターで簡単に健康チェック～

**町**では、平成26年10月に「美郷町セルフケア推進方針」を策定し、「住民の健康長寿と医療費の適正化」に向けての取り組みを実施しています。

これに伴い、セルフケアの普及と自己管理の手助けとして平成27年11月2日より「セルフチェックコーナー」を美郷町保健センターに設置しています。このコーナーでは、次のような健康チェックができます。使用料は無料です。使用方法などは保健師が指導しますので、お気軽にご利用ください。

#### ■チェックできる項目

身長、体組成（体重、体脂肪率、BMI、基礎代謝量など）、血圧測定、自己血糖値検査、尿検査（尿糖、尿たんぱく、尿潜血）、乳がんモデルの展示

**利用日** ●月～金曜日（祝日、年末年始を除く）

**利用時間** ●午前9時～午後5時（正午～午後1時を除く）



※事業等で保健師が対応できない場合がありますので、事前にご確認ください。

問●美郷町保健センター ☎0187(84)4900

## 活躍・表彰 おめでとうございます

### 「元気なふるさと秋田づくり」 顕彰事業表彰

仙北地域振興局が主催する「元気なふるさと秋田づくり」顕彰事業の表彰式が3月11日に大仙市で行われました。美郷町からは、地域に根ざした定期コンサートの開催や美郷町合併10周年記念式典、金婚式などで歌声を披露している「せんはた松並コール」が受賞しました。



### 第27回全県素人 うたとおどりの美郷フェスティバル

3月27日に、美郷町公民館で第27回全県素人うたとおどりの美郷フェスティバルが開催されました。今年も県内各地から多くの参加があり、「カラオケの部」「新舞踊の部」「民謡の部」で華麗な「うたとおどり」を披露しました。

美郷町内の受賞者は次のとおりです。

#### カラオケの部

第3位 西鳥羽和幸さん（本堂西部）

#### 新舞踊の部

準優勝 石川 洋子さん（元 村）  
審査員特別賞 高橋 榮子さん（土崎南部）  
大会特別賞 鍵屋 文子さん（新 町）

#### 民謡の部

AKT賞 高橋 遥奈さん（千屋中部）

## 寄贈 ありがとうございます

### 絵画を寄贈していただきました

このたび、畠山昇さん（千屋南部）より、旧仙南村出身の画家である藤井勉氏の絵画を寄贈していただきました。

この天神堂地区を流れる「清水川」を描いた絵画は、美郷町公民館の玄関ホールに5月1日(日)～6月30日(木)までの間展示されます。ぜひ、ご鑑賞ください。

#### ■寄贈いただいた絵画

藤井 勉 作 「秋の清水川」



### 遊具を寄贈していただきました

3月24日、国際ソロプチミスト大曲の皆さんが仙南すこやか園を訪れ、地域密着型ボランティア活動の一環として、子どもたちのために遊具を寄贈してくださいました。

子どもたちは早速、さまざまに組み合わせることができるブロックに目を輝かせながら、楽しそうに遊んでいました。

最後には国際ソロプチミスト大曲の伊藤会長に園児代表の二人から感謝の言葉が送られました。





## 美郷町商工会・美郷町企業連携協議会 新入社員が集い

3月28日に、この春町内企業に入社する10社38名と関係者などが出席し、名水市場湧太郎で新入社員が集いが開催されました。主催者である美郷町商工会の齊藤伸英会長と、美郷町企業連携協議会の檜森吉裕会長による激励のあいさつに続き、新入社員を代表して株式会社ヤマダフーズの大阪朝美さんが「今日ここに集まった私たちは、今年度美郷町の企業に入社する仲間です。ともに働き、切磋琢磨できる、お互いにとって心強い存在になれることを心から望んでいます。皆さまから信頼され、企業の発展に貢献できる人間になれるように日々精進していきます」と抱負を述べました。

式典終了後には研修会が開催され、北都銀行ビジネスサービス部の時田悦子さんからあいさつや言葉遣いなどのビジネスマナーについて学びました。

## 27年度の入館者は近年最多 千畑温泉が入館者100万人達成

3月30日、千畑温泉サン・アールの有料入場者数が100万人に達しました。めでたく100万人目の来場者となった佐々木カツ子さん(一ツ屋)には、美郷温泉振興株式会社から記念品として花束とペア宿泊券が贈られました。



## 美郷町企業紹介型企業誘致サポーター事業認定第1号 アルファダイヤモンド工業株式会社が 美郷町内に秋田事業所を開設

4月5日、アルファダイヤモンド工業株式会社の秋田事業所開所式が、同事業所敷地内で開催されました。

同社は、工業ダイヤモンドによる光学レンズ等の加工用砥石などを製造する企業です。

このたびの開設にあたり、秋田県からの誘致企業の認定を受けているほか、町内企業である有限会社さとう技研に紹介された経緯により、美郷町企業紹介型企業誘致サポーター事業の第1号としても認定されました。

◀写真左より、松田町長、さとう技研佐藤六廣会長、アルファダイヤモンド工業松井久男会長、アルファダイヤモンド工業平井勝社長、さとう技研佐藤純社長、中島副知事



## かけがえのない水環境を守る 水辺環境クリーンアップ作戦

4月17日、仙南地区を流れる出川で水辺環境クリーンアップ作戦が開催され、町内外から約150名のボランティアが参加しました。

集まった参加者は橋本橋からスタートし、中島橋までの区間を右岸と左岸の2班に分かれて清掃を行いました。

川沿いに散乱する空き缶やペットボトル、廃ビニールなどを手で拾い集めたほか、竹竿を用いて川の中のごみを手繰り寄せて取り除きました。

参加者の皆さん、ご協力ありがとうございました。





# 第3回 町議会 臨時会

平成28年第3回  
町議会臨時会が3  
月29日に開かれま  
した。審議された  
議案は次のとおり  
です。

## 可決された案件

### ■平成27年度美郷町一般会計補正予算第10号

国の「地方創生加速化交付金」地方公共団体情報セキュリティ強化対策費補助金の事業採択に伴う予算の追加などについて歳入歳出予算にそれぞれ3億6802万5千円を追加し、総額15億2376万7千円としました。

### ■平成28年度美郷町一般会計補正予算第1号

地方創生事業費の追加などにより、歳入歳出予算にそれぞれ468万4千円を追加し、総額110億4056万7千円としました。

## 議会事務局からのお詫びと訂正

4月15日発行のみさと議会だより第47号において、次のとおり誤りがありました。訂正をお知らせするとともに、心よりお詫び申し上げます。

### ■9ページ

公民館改修工事の予定期間について

誤：1月から3月まで

正：11月から3月まで

### ■10ページ

わくわく児童クラブの写真について、みさとこども館の写真となっていました。現在、わくわく児童クラブは、六郷小学校内にあります。



水辺環境クリーンアップ作戦の開始前にあいさつをする松田町長

## コラム 風

### 「二つずつ前に」

美郷町長 松田知己

お風呂をテーマに話が進んでいく奇想天外な漫画「テルマエ・ロマエ」。映画化されてテレビでも放映されており、思ひます。話の背景は、後世の学者によってパクスロマーナ（ローマの平和）と名付けられた時代。治世安楽で、ローマ帝国の中でもっとも幸福だった時代と言われています。

ギボンという学者が名付けたパクスロマーナの治世。その詳細については高校での世界史不勉強（不真面目）ゆえに、よく記憶してありませんが、きっといろいろな制度や施設などが整備され、市井（しやう）の人が平穏な日常を当たり前に繰り返すことができた時代、あるいは不穏な事柄や争い事、天変地異が少なく、安定した生活を重ねることができた時代だったのではないかと思うところです。

さて先日、そうした「平和」を一瞬にして奪う天変地異が発生しました。熊本地震です。発生したあの夜、私はテレビのニュース番組を聞き流していましたが、突然心ざわめく音が流れ、画面に目を転ずると緊急地震速報。その後、徐々に明らかになる被災の実態、そして余震に伴う被害拡大の映像は、まさに平

和の欠片（かけら）も無い状況でした。被災して日常の平和を奪われた皆さま、そしてお亡くなりになられた方々には、心からの御見舞いとお悔やみを申し上げます。そして彼の地の着実に迅速な復興を心から願いたいと思います。こうした状況を目の当たりにしますと、改めて備えの大切さを再認識いたします。ちなみに千屋断層を抱えている此の地は、主な施設の躯体耐震補強は終わっています。吊り天井の耐震改修も今年度公民館に着手（年度後半はご不便をお掛けしますが）、残り僅かとなります。さらに今年度は情報対策にも着手し、屋外の防災行政無線に加えて、屋内対策として3か年計画で各世帯に防災ラジオを配布する予定です。土砂災害危険区域など優先地域から配布していくこととしておりますので、みなさんのご理解をお願いいたします。災害への備えは「分け入っても分け入っても青い山」的な感じですが、「二つずつ前に」の認識で取り組んでまいりたいと思います。

## 美郷町職員採用試験について

平成29年4月以降に採用予定の町職員採用試験を次のとおり行います。

試験日●第1次試験 9月18日(日)

### ■一般行政職(大学卒業程度) 若干名

次のいずれかを満たす者

- ①昭和62年4月2日から平成7年4月1日までに生まれた者
- ②平成7年4月2日以降に生まれた者で、大学卒または平成29年3月までに卒業見込みの者

### ■管理栄養士(大学卒業程度) 若干名

昭和62年4月2日以降に生まれた者で、管理栄養士資格を有するか、平成29年3月までに取得予定の者

### ■幼稚園教諭・保育士(短大卒業程度) 若干名

昭和62年4月2日以降に生まれた者で、幼稚園教諭普通免許(二種以上)および保育士資格証明書を有するか、平成29年3月までに取得予定の者

※申込等詳細については、今後発行する町広報および町ホームページでお知らせします。

問 町総務課 総務班 ☎0187(84)1111

### 美郷中学校

## 美郷町外国語指導助手(ALT)をご紹介します!

### Hello! My name is Zach.

平成24年の夏にアメリカのバーモント州から美郷町にまいりました。バーモントは自然が多く、冬には雪が降り、紅葉がきれいで、ゆっくり過ごせるところです。このさわやかな環境は最高だと思います。だから美郷町にすぐ慣れ親しみました。元気でニコニコしている子どもたちや面白くて優しい住民の皆さんと過ごすことができ、美郷町が第2の故郷になりました。

ザカリー・ハイデュシク先生



### Hello, everyone. I'm Melvin Alexcie Pattern.

インド生まれのオーストラリア育ちで、来日19年目(美郷町2年目)です。美しいこの町、美郷で、英語学習に励む子どもたちを前にして英語指導助手(ALT)として働くことに名誉を感じております。今まで日本国内をあちこち旅しましたが、美郷町ほど素晴らしい町は他にありません。親切で親しみあふれる町の方々大好きです。広い心で我々外国人を歓迎してくださり、またいつでも助けてくださることに感激し、感謝しております。

メルビン・パターン先生



### 六郷高校

## 福祉科 今年も高い介護福祉国家試験の合格率

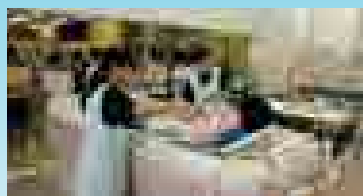

■特殊入浴実習の様子

六郷高校の福祉科では、この春卒業した学生の介護福祉士国家試験の合格率が90.9%を達成しました。

全受験者の合格率が57.9%という中で、毎年六郷高校はそれを上回る高い結果を残しています。学校目標である「優しさという力」を発揮しながら、地域の期待に応えるため福祉の仕事に携わっています。福祉科3年生も施設実習が始まり、介護福祉士を目指して頑張っています。

school topics  
学校の話

## 平成28年度 町税等の納期限(口座振替日)のお知らせ

納 期 限 (口座振替日)		5月	6月	7月	8月	9月	10月	11月	12月		1月	2月
		5/31 (火)	6/30 (木)	8/1 (月)	8/31 (水)	9/30 (金)	10/31 (月)	11/30 (水)	12/28 (水)	1/4 (水)	1/31 (火)	2/28 (火)
税 目 等	軽自動車税	全期										
	固定資産税	1 期 一括		2 期		3 期		4 期				
	町県民税 (普通徴収)		1 期 一括		2 期		3 期		4 期			
	国民健康保険税 (普通徴収)			1 期 一括	2 期	3 期	4 期	5 期	6 期		7 期	
	後期高齢者医療 保険料 (普通徴収)			1 期 一括	2 期	3 期	4 期	5 期		6 期	7 期	8 期

### 軽自動車税・固定資産税

### 減免申請の受付は各納期限の7日前までです

#### 【軽自動車税の減免申請】

軽自動車の所有者で障害者手帳等をお持ちの方は、申請により軽自動車税が減免されます。減免は障がいのある方1人につき1台です。ただし、障がいの等級によっては減免されない場合もあります。

申請に必要なもの●印鑑、運転免許証、障害者手帳または療育手帳等、車検証、納付書

#### 【固定資産税の減免申請】

下記に該当する方は減免の対象となる場合があります。また、その他の事情により固定資産税の納付が困難な方は税務課までご相談ください。

- ①生活保護世帯の方
- ②火災、雪害、風水害等の災害で被害を受けた方
- ③所有地を集落会館など公益のために使用されている方

### 軽自動車税・固定資産税の減免申請期限は5月24日(火)です

※納付期限を過ぎたものや、すでに納付されたものは減免できませんのでご注意ください。  
※申請は町税務課で受付しています。各出張所では受付していませんのでご注意ください。

## 固定資産税についてのお知らせ

平成28年度の固定資産税の納税通知書を5月上旬に送付します。課税の内容は、同封の課税明細書をご確認ください。課税明細書の再発行はしていませんので大切に保管してください。

固定資産税の評価は、平成28年1月1日現在の現況地目で決定し、その時点の所有者に課税されます。平成28年1月1日以降の土地の売買や相続により所有者が変更されても、今年度の課税には反映されません。

#### ■納税通知書が届かない？

所有している固定資産の課税標準額の合計が、土地で30万円、家屋で20万円に満たない場合は固定資産税が課税されません。このため、固定資産を所有していても納税通知書が送付されない場合があります。

#### ■評価が下がっても税額が上がるのはなぜ？

評価額が同じであれば税額も同じというのが平等な税負担となりますが、宅地および宅地比準の雑種地の場合、急激な税負担の上昇を避ける措置として、平成6年度以降徐々に課税標準額が評価額に近づくよう調整しています。評価額が減少しても税額が上昇している土地もありますのでご理解ください。

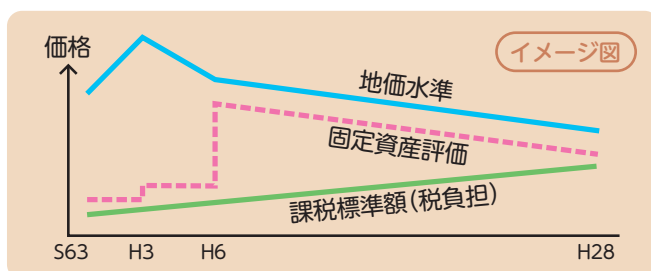



## 早朝総合健診が始まっています

社会保険から国民健康保険への切り替えや、転入などで新たに受診を希望される方は美郷町保健センターまでご連絡ください。

申し込みしている健診日に都合が合わない場合は、他

の健診日でも受診できます。

広報美郷平成28年4月号13ページの日程表を参考にお越しください。

**持ち物**●健康保険証、健康手帳、受診通知書

20歳から40歳女性の皆さまへ

## 子宮頸がん検診および婦人科超音波検診が医療機関でも受診できます

12月に実施した町の早朝総合健診申込み調べにおいて、「医療機関で受ける」と記載した方には、「統一受診券」を送付しています。町の検診で受ける、または希望しないと記載した方で医療機関受診を希望される方は、下記までご連絡ください。

**対象者**●20歳から40歳の無料クーポン券を持たない女性(昭和51年4月2日～平成9年4月1日生まれ)

**受診期限**●12月28日(水)

**自己負担額**●1,800円 ※以下の方は無料になります。

- ・生活保護受給世帯の方
- ・27年度市町村民税非課税世帯の方

### ■近隣の実施医療機関

- (大仙市) 大曲母子医院、佐藤レディースクリニック、田口医院、くしま産婦人科医院、大曲厚生医療センター
- (横手市) いそベレディスクリニック、雄物川クリニック、朝日ヶ丘レディースクリニック、平鹿総合病院

**問** 美郷町保健センター ☎ 0187(84)4900

## 生活困窮者等自立相談支援員をご紹介します

日々の生活に困窮している人たちの生活を立て直して自立を支援するため、生活困窮者等自立相談支援員を配置しました。仕事のこと、家計のこと、家族のことなど生活にお困りの方を支援する相談窓口です。



■菅原 九十郎さん

一人で悩まず、家族だけで抱え込まず  
ご相談ください

- なかなか仕事が見つからない
- 家族の収入が少なく、生活を維持できるか不安
- 持病があるので、治療や入院のことが心配
- 家族にひきこもりの人がいる など

お困りではありませんか?  
一緒に考えましょう!

## 「高齢者向け給付金」の申請を受付しています

「一億総活躍社会」の実現に向け、高齢者世帯の年金も含めた所得全体の底上げを図るため、高齢者向け給付金(年金生活者等支援臨時福祉給付金)を支給します。支給対象者と見込まれる方には、申請書を郵送しています。給付金を受給するには、申請書の提出が必要ですので、期限まで下記へ申請してください。なお、支給対象者の要件に該当する方で通知が届かない場合は、下記までお問い合わせください。

### ■支給対象者

平成27年度臨時福祉給付金の対象者(※)のうち、平成28年度中に65歳以上となる方(昭和27年4月1日以前に生まれた方)

※平成27年度分の市町村民税(均等割)が課税されていない方。ただし、平成27年度分の市町村民税(均等割)が課税されている方に扶養されている方などは除きます。

**支給額**●支給対象者1人につき 3万円

**提出期限**●6月30日(木)

**申・問** 町福祉保健課 福祉班 ☎0187(84)4907



## 児童扶養手当制度について

児童扶養手当は、離婚や死亡などによるひとり親家庭や、病気・けがのため身体や精神に障がいがある父親または母親を持つ家庭で、18歳になってから最初の3月31日まで（身体や精神に障がいのある児童の場合は20歳未満）の児童を養育している方に支給されます。

■支給額（平成28年4月分より）

支給内容	支給額（児童1人の場合）
全部支給	月額 42,330円
一部支給	月額 9,990円～42,320円の間

※ただし、事実上の婚姻状態にある場合には支給されません。

### ■手当を受ける資格が無くなる主な場合

- 婚姻したとき、または事実上の婚姻状態（内縁・同居・生計同一）となったとき
- 対象児童を養育しなくなったとき
- 対象児童が施設に入所することになったとき

※上記に該当する場合や転出する場合には、速やかに下記まで届け出をしてください。

資格が喪失した後も引き続き手当を受給していた場合は、受給資格が無くなった月の翌月からの分を全額返還していただくことになります。

※偽りその他不正な手段により手当を受けた者は、3年以下の懲役または30万円以下の罰金に処せられます。

問 町福祉保健課 福祉班 ☎0187(84)4907

## 特別児童扶養手当制度について

特別児童扶養手当は、精神または身体に障がいのある20歳未満の児童を監護する父母、または父母に代わってその児童を養育している方に支給されます。

■支給額（平成28年4月分より）

等級	支給額
1級	月額 51,500円
2級	月額 34,300円

### ■手当を受ける資格がなくなる主な場合

- 対象児童が施設に入所することになったとき
- 対象児童の障がいが政令で定める程度でなくなったとき
- 対象児童が、障がいを事由として公的年金を受給することになったとき
- 受給者が対象児童を監護または養育しなくなったとき
- 対象児童や受給者が死亡したとき

※ただし、児童が福祉施設等に入所している場合や、障がいを理由に公的年金を受けることができる場合は支給されません。

問 町福祉保健課 福祉班 ☎0187(84)4907

## 美郷の子ども会夢応援事業

## 子ども会活動にかかる費用の一部を助成します

町内の子ども会活動の活性化を図るため、子どもたちが主体となって取り組もうとする事業に対して、費用の一部を助成します。希望する方は、下記までご連絡ください。

助成金額●子ども会の規模や事業内容などを審査のうえ決定します。

①10,000円 ②20,000円 ③30,000円

申込期限●5月20日(金)

### 助成の条件

次の条件全てに該当すること

- ①子どもたちが中心に企画・立案したもので、ユニークで夢のある事業であること
- ②地域の人たちや指導者(親の会等)の協力が得られること
- ③一つの子ども会の計画または近隣の子ども会と合同の計画であること
- ④飲食代を経費に含めないこと
- ⑤子ども会の預貯金や積立金などが事業の支出を上回らないこと

問 町福祉保健課 福祉班 ☎0187(84)4907

## 福祉医療(マル福)が中学生まで拡大されます また、小学生全員が自己負担無料となります

8月1日(月)から、福祉医療受給者証の対象者が中学生まで拡大されます。

ただし、保護者に住民税が課税されている場合は、1医療機関につき上限1,000円の自己負担が必要です。対象者には6月中に申請案内しますので、期限までに申請してください。申請後に福祉医療受給者証を交付します。

また、今まで小学生は、保護者に住民税が課税されている場合、1医療機関につき上限1,000円の自己負担額がありましたが、8月1日(月)からは町独自の取組みとして、自己負担額が無料となります。

7月中に対象者へ受給者証と一緒に更新通知を送ります。

年齢区分	父母の住民税所得割	受給者証の色	医療機関での自己負担
未就学児	非課税	白	なし
	課税	白	なし
		黄または橙	なし
小学生	非課税	白	なし
	課税	黄または橙	なし
中学生	非課税	白	なし
	課税	緑または紫	1医療機関につき上限1,000円/月

申・問 町福祉保健課 医療保険班 ☎ 0187(84)4907

## 家族介護慰労事業について

在宅で高齢者を介護している家族に対し慰労金を給付します。支給要件等は次のとおりです。

慰 労 金 ● 10万円

申請方法 ● 印鑑、通帳の写しを用意し、下記までお申し込みください。

申請期限 ● 5月10日(火)

対 象 者 ● 次の①、②をすべて満たしていること

①要介護4または5と認定された高齢者を、1年以上同居し介護している方（世帯全員が町民税非課税であること）

②原則、介護保険を利用していないこと（1年間の内、7日以内のショートステイ利用および90日以内の入院を除きます）

申・問 町福祉保健課 地域包括支援班 ☎ 0187(84)4907

活動資金にご協力ください!

## 5月は「赤十字運動月間」です

活動資金の  
使い道

- ・災害や紛争で苦しむ人々に
- ・青少年赤十字の普及と育成に
- ・人々の生命と安全のために
- ・援護活動を行う看護師の養成に
- ・地域や高齢者福祉のために
- ・赤十字の医療事業の推進に
- ・赤十字ボランティア活動に
- ・輸血用血液の安全と安全供給に

美郷町赤十字奉仕団からのお知らせ

美郷町赤十字奉仕団の各地区担当委員が社費納入のお願いに伺いますので、皆さまのご協力をお願いします。

あなたの温かい心が  
赤十字の活動を支えています

問 町福祉保健課 福祉班 ☎ 0187(84)4907

## 狂犬病予防注射を行います

- 生後91日以上の子犬を飼っている方は、生涯に一度の登録と、年に一度の狂犬病予防注射が義務付けられています。
- まだ登録していない場合は予防注射会場でも登録手続きができます。
- 登録している犬が死亡した場合や、登録内容に変更があった場合は役場への届け出が必要です。

動物病院で注射を受けた場合でも、届出が必要です。  
「狂犬病予防注射済証」と手数料(550円)を、注射会場もしくは住民生活課窓口へお届けください。

### 料金(1頭当たり)

- 狂犬病予防注射料(手数料込) 3,250円
- まだ登録していない場合は登録料 3,000円  
(なるべくおつりのないようお願いします。)

※受付時に使用しますので、後日送付されるハガキを必ずご持参ください。

地区	日にち	時 間	場 所	時 間	場 所
千畑地区	5月24日 (火)	9:00～ 9:10	元本堂生活改善センター	11:50～12:00	役場第二庁舎前 (旧千畑保健センター)
		9:25～ 9:35	黒沢会館	13:20～13:30	館間倉庫
		9:50～10:00	大坂環境改善センター	13:45～13:55	本堂馬場会館
		10:15～10:25	善知鳥会館	14:10～14:20	土崎コミュニティセンター
		10:40～11:00	千屋中部会館	14:35～14:45	小荒川会館
		11:15～11:35	武道館駐車場	15:00～15:10	大畑会館
	5月25日 (水)	9:30～ 9:40	外川原倉庫	10:45～11:05	塚トイレパーク
		9:55～10:05	善元寺会館	11:20～11:30	上畑屋コミュニティセンター
		10:20～10:30	湯竹会館	11:45～11:55	下畑屋会館
仙南地区	5月25日 (水)	13:15～13:25	山本児童会館	14:55～15:05	大久保会館
		13:35～13:45	後三年コミュニティセンター	15:20～15:30	金沢西根コミュニティセンター
		14:00～14:15	元村会館	15:40～15:50	上千間谷地会館
		14:30～14:45	神明社(石町)境内		
	5月26日 (木)	9:30～ 9:40	金沢谷地中農村公園	13:20～13:30	松ノ木会館
		9:50～10:00	中前郷本間商店	13:40～13:50	南町会館
		10:10～10:20	石神会館	14:00～14:10	飯詰駅前駐車場
		10:30～10:40	下野際会館	14:20～14:30	吉川記念公園(佐野)
		10:50～11:00	寺田会館	14:40～14:50	下中野町会館
		11:10～11:30	籠林会館	15:00～15:15	南行政センター
	5月27日 (金)	9:30～ 9:40	沢目児童館	10:45～10:55	西琴児童館
		9:55～10:05	野中生活総合センター	11:10～11:25	新町児童館
		10:20～10:30	鑓田コミュニティセンター (旧いきいき館)	11:40～11:50	作山児童館
六郷地区	5月28日 (土)	9:30～ 9:50	六郷東根コミュニティセンター		
		10:05～10:25	本館コミュニティセンター (旧もとだて児童館)		
		10:40～11:10	中央行政センター裏車庫 (旧役場六郷庁舎裏車庫)		

## 生ごみ処理コンポストと生ごみ処理機の購入費用に補助金を交付します

家庭ごみの5割を占めている生ごみの排出量を削減するため、町では生ごみ処理コンポストと生ごみ処理機の購入費用に対して補助金を交付します。

### ■生ごみ処理コンポスト

**対象者**●町内に住所を有し、現に居住している方

**補助金額**●購入費用の2分の1以内の額（上限額5千円）

**必要書類**●・補助金交付申請書 ・見積書

#### 交付決定後の手続きに次の書類が必要です

- ・補助金交付請求書
- ・領収書（購入者の氏名、購入年月日、金額、機種名が明記されたもの。レシート不可）
- ・申請者（請求者）の通帳の写し
- ・設置完了届

### ■生ごみ処理機

**対象者**●次の条件をすべて満たす方

- ・町内に住所を有し、現に居住している方
- ・生ごみ処理機を初めて購入する方

**補助金額**●購入費用の2分の1以内の額（上限額5千円）

**必要書類**●・補助金交付申請書 ・見積書  
・製品カタログ等の写し

#### 交付決定後の手続きに次の書類が必要です

- ・補助金交付請求書
- ・領収書（購入者の氏名、購入年月日、金額、機種名が明記されたもの。レシート不可）
- ・申請者（請求者）の通帳の写し ・設置完了届
- ・保証書（店名等が明記されたもの）

## 今年度も古着・古布を回収します

昨年度、町内における「燃やせるごみ」の量を減らすために古着・古布の回収を行いました。皆さんのご協力により回収量は約14トンとなりました。

ご協力いただいた方々からは取り組みを評価してもらい、継続的な回収を望む声が多くありましたので、今年度も「5月・7月・9月・11月」の4回実施します。

回収した古着・古布はリサイクルとして、日本国内だけでなく海外でも利用されますので、皆さんのご協力をお願いします。

**回収日時**●5月15日(日) 午前9時～午後4時

**回収場所**●美郷中学校セミナーハウス隣車庫  
(旧トレーニングセンターみさと)

**回収物**●古着、下着類、シーツ、毛布、タオル類 など  
※羽毛や綿が入っているもの、ペットに使用したものは回収できません。詳細については下記までご連絡ください。

**回収方法**●透明または半透明な袋に入れて袋を閉じて持参してください。

**注意事項**●段ボールや紙袋に入れた状態では回収できません。新品の衣類等については値札や包装紙など、クリーニング後の衣類等についてはお店のタグなどを外してからお持ちください。

**年間計画** 第1回目:5月15日(日)、第2回目:7月10日(日)、  
第3回目:9月11日(日)、第4回目:11月13日(日)

※2回目以降も回収の時間と場所は変わりません。

## 併せて使用済みの 小型家電製品も回収します

小型家電製品に含まれるレア金属のリサイクルを進めるため、不要になった小型家電製品を「役場庁舎・学友館・公民館」の3カ所に設置している回収ボックスにより回収しています。また、今年度も、古着・古布回収に併せて小型家電製品も回収しますので、皆さまのご協力をお願いします。

**回収日時**●5月15日(日) 午前9時～午後4時

**回収場所**●美郷中学校セミナーハウス隣車庫  
(旧トレーニングセンターみさと)

### 回収する小型家電

#### 大きさが25cm×15cm以下のもの

アダプター、MD・MP3 プレーヤー、携帯電話、ゲーム機、電卓、電子辞書、デジタルカメラ、メモリーカード、充電器など、小型電子電気機器

### 回収しないもの

テレビ、冷蔵庫・冷凍庫、洗濯機、エアコン、パソコン本体、単独の電池、CDやDVDなどの記録媒体



## 平成28年度 美郷町農作業標準賃金・料金が決まりました

美郷町農業委員会では、農家の皆さまが農作業を依頼するときの目安となる農作業賃金・料金の標準額を定めています。

この金額はあくまでも標準額です。ほ場などの状況を考慮して料金を決めてください。

	作 業	区 分	単 位	金額(円)	備 考
料 金	耕 起	整 理 田	10a	5,500	再耕は3,000円
		未 整 理 田		6,000	
		畑		6,000	
	代かき	整 理 田	10a	5,900	荒がきは4,000円
		未 整 理 田		6,200	
	田 植	整 理 田	10a	5,200	・側条施肥1,000円 ・同時薬剤散布300円 ・同時除草剤散布300円
		未 整 理 田		5,500	
		直 播		5,000	
	苗	緑 化 苗	1箱	500	・病害虫防除剤使用の場合は別途料金 ・肥料、農薬は委託者負担
		稚 苗		630	
		中・成 苗		650	
		苗 運 搬		30	
	畦 畔 形 成		1m	40	
	請 負 防 除		10a	1,100	・大型スプレーヤーによるもの ・果樹を含む
	刈 取	整 理 田	10a	15,500	・隅刈りを含む ・グレンタンク付を基本とする ・袋取りの場合は補助員を含む ・倒伏やぬかるみの場合は20%以上の増額を相互で協議
		未 整 理 田		16,500	
	籾 運 搬		10a	1,500	
	乾燥・調整		60kg	1,400	

※整理田はおおむね30a以上に区画されたほ場です。 ※30a未満のほ場・不整形ほ場等は作業効率を勘案して相互に協議してください。  
※消費税込みの金額になります。

	区 分	単 位	金額(円)	備 考
賃 金	一般農作業(男女とも)	1日	6,500	
	オペレーター	1時間	1,250	

問 町農業委員会事務局 ☎0187(84)4913

## 農地の借受希望者の募集を開始しています

秋田県農業公社では、農地中間管理機構として、農用地等の借受を希望する方の募集を始めています。

農地中間管理事業は、経営規模を縮小する出し手農家から機構(農業公社)が農地を借り入れ、公募に応募し公表された規模拡大や集約化を希望する受け手農家に、まとまった農地を貸し付けるものです。

受け手の公募は4月1日から始まっており、機構(農業公社)ホームページに掲載するほか、美郷町地域農業

再生協議会(町農政課、農業委員会、JA、土地改良区、米出荷団体)の窓口に応募用紙を用意してあります。

なお、昨年度の借受希望者は、あらためて応募する必要はありませんのでご注意ください。

また、農地を機構に貸したい希望者(出し手)についても、受付しています。

詳細については、下記までお問い合わせください。

問 美郷町地域農業再生協議会 ☎0187(84)4908 秋田おばこ農協六郷宮農センター ☎0187(84)0440  
公益社団法人秋田県農業公社 ☎018(893)6223 秋田おばこ農協仙南宮農センター ☎0187(82)1033  
秋田おばこ農協千畑宮農センター ☎0187(85)4114 秋田ふるさと農協金沢宮農センター ☎0182(37)2124

堆肥の購入費用を助成します

## 美郷ブランドゆうき応援事業

美郷町堆肥センターの堆肥を使用して「特別栽培米」または「美郷ブランド10品目」を栽培・出荷した町内農業者へ、堆肥購入費の一部を助成します。

## 美郷ブランド10品目

- ・アスパラガス ・エダマメ ・キャベツ
- ・キュウリ ・トマト ・ネギ
- ・ハウレンソウ ・シイタケ ・スイカ ・花き

※ただし、シイタケは美郷ブランドゆうき応援事業の助成対象となりません。

## ■「美郷ブランドゆうき応援事業」助成区分

区 分	定 価	助成額
15kg袋入れ	432円	130円
15kgペレット	864円	260円
軽トラ1台分	2,700円	800円
500kgフレコン	3,240円	1,500円
2tトラック1台分	9,720円	3,000円

※配送料を含まない金額です。

出荷販売経費の一部を助成します

## 美郷ブランド品目応援事業

## ■「美郷ブランド品目応援事業」助成区分

※この事業は出荷証明を出せる場合に限定します。

区 分	対 象 者	助成割合
美郷ブランド品目 応援事業① (販売拡大助成)	美郷ブランド10品目の販売額に応じて、出荷販売経費の一部を助成します。	4月～10月にJA、直売所、市場等に出荷し、出荷証明書を提出できる方
	冬季栽培作物（美郷ブランド10品目のほか、全ての園芸作物）や農畜産加工品の販売額に応じて、出荷販売経費の一部を助成します。	冬季栽培作物を11月～3月に、または農畜産加工品を4月～3月にJA、直売所、市場等に出荷し、出荷証明書を提出できる方
美郷ブランド品目 応援事業② (規模拡大助成)	既作付の美郷ブランド10品目の拡大、または、他の美郷ブランド10品目の作付に対し、出荷販売経費の一部を助成します。	美郷ブランド10品目総販売額が300万円超で、4月～3月にJA、直売所、市場等に出荷し、出荷証明書を提出できる方 ※同品目拡大の場合、施設栽培は100坪以上、露地栽培は10a以上の拡大に限定します。
美郷ブランド品目 応援事業③ (新規作付助成)	初めて美郷ブランド10品目を作付し、販売した農業者等に対し、出荷販売経費の一部を助成します。	美郷ブランド10品目の販売額が100万円超で、4月～3月にJA、直売所、市場等に出荷し、出荷証明書を提出できる方

美郷ブランドゆうき応援事業および美郷ブランド品目応援事業は、米の生産数量目標の達成や出荷証明書の提出などが必要となります。詳しくは、下記までお問い合わせください。

## 安心で安全な暮らしを支援します 各種補助制度のお知らせ

### 住宅のリフォームをお考えの皆さまへ 美郷町住宅リフォーム緊急支援事業

補助金の額	対象工事に要する費用の10%に相当する額（千円未満は切り捨て、上限額8万円）
対象者	自ら居住する町内の住宅の増改築工事やリフォーム工事を行う方で、町税および使用料等の滞納がない方
対象住宅	一戸建ての住宅（住宅の車庫、物置を含む） ※併用住宅の場合は、住宅部分の延べ面積が建物全体の延べ面積の2分の1以上であること
対象工事	次に掲げる全ての条件を満たす工事 ①増改築・リフォームに要する費用（消費税および地方消費税の額を含む）が50万円以上であること ②町内に事業所を有する法人または町内に住所を置く個人が施工するものであること ③平成28年度中に工事が完了し、平成29年3月15日(水)までに完了実績報告書を提出できること
その他	秋田県住宅リフォーム推進事業と併せてご利用できます。

### 住宅の耐震診断・耐震改修をお考えの皆さまへ 木造住宅耐震診断・耐震改修補助事業

補助金の額	耐震診断の場合	耐震診断に要する費用の3分の2の額（千円未満切り捨て、上限額5万円）
	耐震改修の場合	耐震改修に要する費用の3分の1の額（千円未満切り捨て、上限額60万円） ※所得税特別控除額を差し引いた額
対象者	耐震診断の場合	①耐震診断士の所属する町内の業者と契約を締結できる方 ②対象住宅を所有（共有を含む）する方 ③町税および使用料等の滞納がない方
	耐震改修の場合	①町内の業者と契約を締結できる方 ②対象住宅を所有（共有を含む）する方 ③町税および使用料等の滞納がない方
対象住宅	昭和56年5月31日以前に建築され、自ら居住する町内の木造戸建住宅	
対象工事	耐震診断の結果、上部構造評点が1.0未満と判断されたものを1.0以上に補強を行う改修 ※簡易な耐震補強等は対象となりません。	
その他	秋田県住宅リフォーム推進事業と併せてご利用できます。 ※国の補助金を活用しているため、申請期間等は事前にご相談ください。	

申・問 町建設課 建設管理班 ☎0187(84)4910

商工観光交流課

## 特定計量器定期検査を行います

この検査は、計量法により「取引および証明に使用している質量計」を対象に2年に一度実施されています。

現在、前回の受検内容を参考に事前確認調査を実施していますが、取引および証明に使用している質量計を最近購入された方や、事前調査の連絡が届いていない方は下記へご連絡ください。なお、検査手数料は検査日に現金で納入となりますのでご準備ください。

また、当日都合が悪く検査できない方は他の検査会場をご案内しますので、お早めに下記へご連絡ください。

#### 【各地区の開催日時、会場】

■六郷地区 5月18日(水) 午前10時～午後3時  
美郷町中央ふれあい館

■仙南地区 5月19日(木) 午前10時～正午  
美郷町南体育館

■千畑地区 5月19日(木) 午後1時30分～午後3時30分  
美郷町住民活動センター  
(旧美郷町ふれあいセンター)

申・問 町商工観光交流課 交流・商工班 ☎0187(84)4909

## 「美郷町ラベンダーまつり」における出店者を募集します

町では、「美郷町ラベンダーまつり」の会場で食べ物や飲料等を販売する出店者を募集します。詳しい募集内容は右記のとおりですが、出店場所にも限りがあるため、応募者多数の場合は出店内容等を審査し出店者を決定します。ご希望に添えない可能性もあることをあらかじめご承知ください。

**出店場所** ● 美郷町ラベンダー園内

**出店期間** ● 6月10日(金)から7月20日(木)までの全日、または希望する日

**出店料金** ● 店舗面積20㎡まで1日当たり510円

**応募条件** ● 出店期間のうち土日および各週平日2日以上(計週4日以上) 出店できる者

**申請方法** ● 申請書類を町ホームページからダウンロードするか、下記までお問い合わせください。

申・問 町商工観光交流課 観光班 ☎0187(84)4909

生涯学習課

## 「プールパークみさと」の監視員・受付業務員を募集します

**募集内容** ● ①②プールパークみさと監視員 11名

③プールパークみさと受付業務員 4名

**業務内容** ● ①②プール監視、施設清掃管理業務、受付補助等

③ 入場受付業務(入場料の徴収業務)、軽清掃業務等

**雇用期間** ● ①6月14日(火)～8月31日(木) 2名

②7月1日(金)～8月31日(木) 9名

③7月13日(火)～8月31日(木) 4名

**就業時間** ● 午前8時30分～午後5時15分

※うち休憩時間60分、週5日程度、土日祝日勤務有り。

**資格等** ● 不問(高校生以下は不可)

**賃金** ● ①②時給810円、③時給760円

**申込期限** ● 5月25日(水)必着

**申込方法** ● ハローワーク大曲を通じて申込ください。

ハローワーク大曲 ☎0187(63)0335

その他 ● 書類選考および面接を行います。

問 町教育委員会 生涯学習課 スポーツ振興班 ☎0187(84)4916

## 美郷町公民館および美郷町中央体育館の休業について(予定)

町では今年度、美郷町公民館と美郷町中央体育館の改修工事を予定しています。それに伴い、右記の期間はそれぞれの施設のご利用ができなくなる予定です。大変ご不便をおかけしますが、ご理解とご協力をお願いします。

■美郷町公民館／11月～平成29年3月

■中央体育館／6月中旬～9月中旬

問 町教育委員会 生涯学習課 社会教育班 ☎0187(84)4915、スポーツ振興班 ☎0187(84)4916

## 平成28年度成人式実行委員会スタッフを募集します

町では、平成28年8月に成人式を迎える方で、自分たちで成人式の企画・運営を行う成人式実行委員会スタッフを募集します。

主な役割は、成人式第2部アトラクションの内容検討、当日の進行などです。

**応募方法** ● 住所、氏名、生年月日、電話番号を下記へ5月13日(金)までにお知らせください。

**応募資格** ● 平成28年度美郷町成人式対象者(平成7年4月2日から平成8年4月1日生まれの方)で、募集人数は15名程度とします。

※実行委員会は、原則、平日午後7時から午後8時頃に行い、6月から8月までに計4回程度行う予定です。

申・問 町生涯学習課 社会教育班 ☎0187(84)4915 FAX0187(83)2451  
E-mail: gakusyu@town.misato.akita.jp



## 経済センサス活動調査実施のお知らせ

この調査は、事業所および企業の経済活動の状態を明らかにし、我が国における包括的な産業構造を明らかにするとともに、事業所・企業を対象とする各種統計調査の実施のための母集団情報を整備することを目的としています。

調査対象となる事業所・企業は、全ての事業所ならびに企業（ただし、個人経営の農家や官公署等を除く）です。

調査期間中は調査員による調査が実施されますので、事業者の皆さまのご理解とご協力、調査票等への回答をお願いします。

**調査期日** ● 6月1日(水)

**対象地区** ● 美郷町全域

**回答方法** ● インターネット回答または紙調査票のいずれかによる回答（5月中旬以降に調査票等を調査員が配布します）

詳しくは、経済センサス活動調査キャンペーンサイト

URL <http://www.e-census2016.stat.go.jp/>  
をご覧ください。

申・問 町企画財政課 情報統計班 ☎0187(84)4901

## 国民年金からのお知らせ

### 平成28年度の国民年金保険料は 月額16,260円です

国民年金保険料の納付期限は「納付対象月の翌月末日」です。保険料は、納付期限までに忘れずに納めましょう。

#### いろいろあります。国民年金保険料の納め方

##### ■納付書(現金)で納付

日本年金機構から送付される納付書を使って納付します。銀行、郵便局、農協、信用金庫、コンビニエンスストア等で納めることができます。

前納制度（保険料の前払い）を利用すると、保険料が割引されてお得です。1年度分の前納は3,460円、6カ月分の前納は790円（年2回で1,580円）の割引になります。前納用の納付書は「納付案内書」に綴られています。

##### ■クレジットカードで納付

事前に申し込みが必要です。申し込み後は、クレジットカード会社が継続的に立替納付を行います。カードを提示し、直接納付する方法ではありません。

##### ■口座振替で納付

口座振替をご利用いただくと、保険料が自動的に引き落とされるので金融機関などに行く手間が省けるうえ、納め忘れもなく、とても便利です。

また、口座振替には、当月分保険料を当月末に振替納付することにより、月々50円（12カ月で600円）割引される早割制度や、現金納付よりも割引額が多い6カ月前納（割引額1,110円）・1年度前納（割引額4,090円）・2年度前納（割引額15,690円）があり、大変お得です。

口座振替をご希望の方は、納付書または年金手帳、通帳、金融機関届出印を持参のうえ、ご希望の金融機関または年金事務所へお申し出ください。

##### ■電子納付

インターネットバンキング、モバイルバンキング、テレフォンバンキングをご利用できます。ご利用の際は、あらかじめ金融機関との契約が必要になりますので、ご利用の金融機関にお問い合わせください。

**保険料の納付が困難な方には保険料免除・納付猶予制度があります。  
未納のままにせず、早めに相談・手続きをお願いします。**

問い合わせ

大曲年金事務所 国民年金課 ☎0187(63)2295  
町住民生活課 戸籍年金班 ☎0187(84)4903(内線1405)

# 介護保険事務所からのお知らせ

## 介護保険 出前講座のご案内

### 【出前講座ってなに?】

少子高齢化が進む中、介護保険は高齢者の暮らしを支える社会保障制度として、重要性がますます高まっています。

介護保険事務所では、「介護保険」についてより知っていただくとともに、皆さんから意見を伺う場として、職員が直接出向いてお話をする「介護保険」出前講座を行っています。

### 【講座の内容】

例えば「要介護認定の申請からサービスの利用のしかたについて」「介護保険のサービスの種類や利用料金について」「介護保険料について」「介護保険制度改正について」「高齢者施設について」など、介護保険に関して知りたいこととお話しします。

### 【開催時間】

講座の時間は60分から90分程度です。

### 【開催場所】

受講するグループ・団体等で会場をご用意ください。

### 【対象】

美郷町に在住、在職の方で10人以上受講できるグループ・団体・企業です。10人以上受講できるのであれば、個人での申し込みもできます。

※町内会や自治会、老人クラブなど、地域の会合にも伺いますので、お気軽に申し込みください。また、企業の社員研修の場などにもぜひご活用ください。※詳しくは介護保険事務所までお問い合わせください。

大曲仙北広域市町村圏組合では、ホームページ「OS介護ネット」を通じて、美郷町の介護保険に関する情報を公開しています。

ホームページ「OS介護ネット」  
URL:<http://www.oskaigonet.or.jp/>

問い合わせ

介護保険事務所 広報啓発担当 ☎0187(86)3910

### MENU 今回のメニュー

### 「きな粉巻き」 \ 今月は野菜で おやつ! /



#### 材料(約10切れ分)

・黄色きな粉	200g	・砂糖	300g
・緑色きな粉	200g	・塩	少々
		・長芋	400g

#### ワンポイントアドバイス

長芋は粘りの強いものを選びましょう。水っぽいのだと出来上がりが柔らかくなります。

### もっと野菜を食べよう

## 食改さんの 試してレシピ



#### 作り方

- ① 長芋は皮をむいてすりおろし、2等分にしておく。
  - ② ボウルに長芋半分と黄色きな粉・砂糖150g・塩少々を入れてひとまとめになるまで手でよくこねる。ひとまとめにしたら20cm×20cmになるように麺棒で伸ばす。
  - ③ もう一つのボウルに残りの長芋・緑色きな粉・砂糖150g・塩少々を入れてひとまとめになるまで手でよくこねる。ひとまとめにしたら20cm×20cmになるように麺棒で伸ばす。
  - ④ ラップの上に黄色きな粉生地と緑色きな粉生地を重ね合わせて、くるっとひとまとめに巻く。巻いたらラップで包む。切ると断面は「の」字になります。
- ※ 保存料が入っていないため、長期保存ができませんので早めに食べましょう。

# 文芸美郷

## 短歌

生れ変りまた夫婦をと望んでも我儘が嫌と亡妻は言うらん  
手鏡をそつとのぞいた顔の皺数え切れずに明日またねと  
千古より湧いて流れる名水の天の恵みに心手合わす  
今しばし芽をうごかしている風を追憶を吹く風とおもひし  
春が来た実家の畑母いないありし日遺影今日も微笑  
芽吹きする野辺の草木に戯れて春は味覚のバツキや味噌食う  
富有柿の剪定空を見上げれば機の白線が彼方消え行く  
初咲きの庭の水仙供花として飾れる花の香のかぐわしき  
去年の秋庭に千種のふりしきて雪間にのぞく芽の揃い起つ  
枕もとの「古びた辞書」と「虫めがね」たよりに今朝も一首詠みあぐ  
膝腰の痛みに負けず外にでて仲間と喰べるオニギリの味  
正月の我が家の空気ピリピリすセンター試験受くる孫いて  
健康は金があつても買えないと思つて歩く十キロの道  
縁側に春日をあびて育ちいるシンビジュームと並んで座る  
空洞化する残雪に幾たびも足とられつつ窓辺の雪かく  
被ぎたる雪を落として桜木はゆるゆる蒼き空に伸びゆく  
ひとり居をやめて施設へ移り住む娼のためにボールペン買う  
催花雨にクロッカス咲きたりほつこりと春一番よと誇らしげに

金沢西根 東海林甚平  
六郷 岩田 貞  
大柳 高橋 秀司  
金沢 伊藤 敏子  
六郷 龍谷 ミチ  
安城寺上 森元 宏美  
愛知県 寺澤 良子  
千屋 高橋 重寿  
旭町 後藤 悠万  
六郷 岩田 貞  
大町 藤本 昇  
善元寺 高橋イツ子  
羽貫谷地 武田 敏男  
小荒川 齊藤 キミ  
第一曉 小木田 敏子  
大坂 加藤 公司  
一丈木 高橋 冬樹  
下畑屋 大久保キヨ

## 俳句

駄駄児めく餌待つ鯉や水温む  
季節巡り人無き庭にクロッカス  
花吹雪くぐる遊びの甍へり  
春の川流る水の速さかな  
職人の鎚音運ぶ春の風  
身の丈も仕事に組て里芋を伏せ

千屋 戸澤 陽子  
六郷 西村 文子  
六郷 高橋みつを  
金沢西根 加藤 省市  
金沢西根 加藤 栄子  
小荒川 佐藤 俊

## 川柳

準備したPKO活動(改正)戦争に  
サクサク国家試験に合格孫娘  
シニアでも楽器を持てばまだ若い  
子離れし空を泳がぬ鯉のぼり  
カシカ風呂露天入りし心ち良く夜空を仰ぐ満天の星  
春霞政局ほんのり参院選へ  
ランニング駅伝に向け始めたよ  
春が来た爺婆の心に桜咲く  
大好きとその気にさせた酒の席  
めがねかけそれでも見えず虫めがね

塚 美郷 紫香  
一丈木 たぐちとしを  
中野 深澤 光二  
上野荒町 鈴木 直保  
田の尻 藤原 一男  
羽貫谷地 渡邊正石工門  
上畑屋 小林 大悟  
元本堂北部 齊藤しほ子  
本堂城回 戸沢 夢人  
西高方町 入海小夜子

## 作品



「辛夷」 坂本 和子さん(六郷)

### 作品を募集します(短歌、俳句、川柳、イラストなど)

作品には読み仮名をおふりいただき、応募される方のお名前、住所、電話番号を明記のうえ、5月13日(金)までご応募ください。応募は1点とし、応募者多数の場合は掲載できないことがあります。内容が広報掲載上好ましくない作品については掲載しません。

応募先 ●役場総務課、六郷出張所、仙南出張所  
町のメール info@town.misato.akita.jp

## 学友館から 新刊図書のご案内

問い合わせ ●学友館 ☎0187(84)4040

### 今月のおすすめ

大空では毎日、奇蹟が起きている。  
オープンブックス編集部(編)  
川瀬巴水木版画集 川瀬 巴水(著)  
世界中のひまわり姫へ  
小笠原 みどり(文)、永田 萌(絵)  
2歳からはじめる読み聞かせ絵本・日本の名作  
内田 伸子(監修)、永田 萌ほか(絵)

### 一般図書

なぞとき紙芝居1・2 中村 ふみ(著)  
自信がある人になるたった1つの方法 下園 壮太(著)  
16歳の語り部 雁部 那由多ほか(語り部)  
夫もやせるおかず作りおき 柳澤 英子(著)  
マステで素敵にアレンジ楽しいギフト&おもてなし  
森 珠美(作品)  
99のなみだ 本当にあったところを癒やす10の物語 第5夜・6夜  
リンダブックス編集部(編)  
よこまち余話 木内 昇(著)  
維新経済のヒロイン広岡浅子の「九転十起」 原口 泉(著)

### 児童書

はじめてのおえかきえほん イブルーダイニング(著)  
ムナの不しぎ時間 井上 夕香(著)  
立原えりかのグリム童話 グリム(著)  
べんり屋、寺岡の春。 中山 聖子(作)  
ウォーリアーズ4-1予言の猫 エリン・ハンター(作)

### 絵本

おじぞうさんはいつでも 山折 哲雄(文)、永田 萌(絵)  
ゆめみるひつじのおくりもの 刀根 里衣(絵・文)  
みんなのおおきくなった 中川ひろたか(文)  
うめじいのたんじょうび かがくいひろし(作)  
やくそくするね 杉本 深由起(文)、永田 萌(絵)



## 5・6月開催予定のスキルアップセミナーのご案内

### ■ビジネスマナー講習 定員10名

5月10日(火)、5月11日(水)

### ■ガス溶接技能講習 定員15名

5月17日(火)、5月18日(水)

※午前9時から午後5時まで

### ■第二種電気工事士筆記試験(上記)

準備講習 定員20名

5月18日(水)～5月20日(金)

### ■アーク溶接特別教育 定員20名

6月1日(水)～6月3日(金)

※午前9時から午後5時まで

### ■ワード/エクセル入門 定員10名

6月7日(火)、6月8日(水)

### ■クロス施工基礎講習 定員10名

6月22日(水)、6月23日(木)

### ■簿記Ⅰ【仕訳の基本】 定員10名

6月22日(水)、6月23日(木)

時 間 ●午前9時～午後4時

実施場所 ●大曲技術専門学校

受講資格 ●現在お勤めしている方

受 講 料 ●無料 (テキスト代は別途)

問 秋田県立大曲技術専門学校 民間訓練支援室  
☎0187(62)6321

## 秋田県立博物館ボランティア「アイリスの会」 会員を募集します

秋田県立博物館で活動するボランティア団体「アイリスの会」では、一緒に活動していただける皆さんを募集しています。

対 象 ●①博物館でのボランティア活動に興味、関心のある方

②高校生以上で、秋田県立博物館に通える方

③月に1回以上、博物館でボランティア活動ができる方(ただし、高校生は土日および長期休業中の活動)

年 会 費 ●1,500円(保険料含む) ※学生は保険料のみ

そ の 他 ●会員は年間を通じて募集しています。定員はありません。詳しい活動内容や応募方法については、下記までお問い合わせください。また、県立博物館のホームページにも掲載しています。

問 申 アイリスの会事務局 ☎018(845)3093  
秋田県立博物館 ☎018(873)4121  
URL <http://www.akihaku.jp/volunteer/volunteer.htm>

## 美郷町唯一の葬儀会館 セレモニーホールみさと

葬儀のことなら、まかせて安心!

比べてください! 他社にはできない  
このサービスで、この値段!!

(有)花宝堂 六郷葬儀社

☎0187-84-1579

イフ会員募集中!

ご遺体  
安置室  
完備!!

# 美郷交番からの お知らせ

## 特殊詐欺の被害防止のために

～特殊詐欺ニュース～

### 電話で還付金の連絡は詐欺です

県や市役所・役場の担当者が税金などの還付金について電話で連絡をすることはありません。

また、還付金の手続きをATMで行わせることもありません。

電話でお金の話は詐欺です!



## 山菜採りの遭難防止

～山菜採り 行き先告げて 無理をせず～

「自分に限って」という油断は禁物!  
安全はあなたの心構えから!

★もし、迷ってしまったら…

- むやみに歩き回らない。  
(沢や崖に転落してしまう場合がある)
- 雨風を防げる場所で救助を待つ。
- 明るくなったら見通しの良い場所に出て救助を待つ。
- 搜索のヘリコプターを見つけたら、見通しの良い場所に移動して目立つ色の着衣、雨具、タオル等を振って自分の居場所を知らせる。

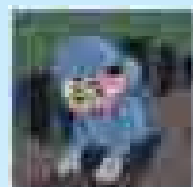

## 自転車運転者講習制度

危険行為を繰り返すと  
講習を受けなければなりません

【講習制度の流れ】

危険行為を  
繰り返す

都道府県  
公安委員会  
から受講命令

講習の受講

講習の対象となる危険行為

- ①信号無視 ②遮断踏切立入り
- ③指定場所一時不停止等 ④歩道通行時の通行法違反
- ⑤制動装置(ブレーキ)不良自転車運転
- ⑥酒酔い運転 など

問い合わせ

大仙警察署 ☎0187(63)3355

美郷交番 ☎0187(84)2004

美郷北駐在所 ☎0187(85)3110

美郷南駐在所 ☎0187(82)1100



## 情報ひろば



## 屋内スポーツ館の受付場所、時間変更のお知らせ

5月1日(日)より美郷町屋内スポーツ館の利用申請の受付が、時間帯により同じ建物内の「美郷町歴史民俗資料館」事務所に変更になります。下記の時間を確認し、申請をお願いします。

午前9時～午後4時：歴史民俗資料館事務所にて受付  
午後4時～閉館まで：屋内スポーツ館にて受付

問 美郷町屋内スポーツ館、美郷町歴史民俗資料館  
申 ☎0187(88)8706

## 航空法改正により「無人航空機」飛行ルールが定められました

平成27年12月10日から、無人航空機(産業用無人ヘリコプター、ドローン、ラジコン機等)を用いて空港等の周辺や人口集中地区の上空を飛行させる場合、また、以下に該当する行為を行う場合は、国土交通大臣の許可・承認が必要となりました。

- ①物件を投下する場合(物件には農薬、肥料、種子、融雪剤、水等も該当します)
- ②人(第三者)または物件(住居、電柱、電線、街灯等)との間を30メートル未満で飛行させる場合
- ③日中以外(日出前や日没後に)飛行させる場合
- ④目視(直接肉眼による)範囲外で飛行させる場合
- ⑤爆発物など危険物を輸送する場合
- ⑥多数の者の集合する催し場所上空で飛行させる場合

## ■航空法に基づく許可・承認の申請について

国土交通省航空局ホームページを確認してください。

問 国土交通省航空局安全部 無人航空機窓口  
申 ☎03(5253)8111

## 水の事故にご注意ください

仙北平野土地改良区では、冬期間も施設維持用水として水路へ水を流していましたが、農業用水としての利用の始まる5月上旬より、水量が多く、流れも非常に速くなることから、水の事故についてこれまで以上の注意が必要となります。つきましては、水難事故を防止するために、農業用用水路および頭首工(河川をせき止めている施設)、河川からの取水口、ため池等の危険箇所には近づかないようにしましょう。

問 秋田県仙北平野土地改良区 ☎0187(62)0180

## 労働保険の年度更新をお忘れなく!

労働保険(労災保険・雇用保険)の保険料は、事業主が年度当初に概算で申告・納付し、翌年度の当初に確定申告の上、清算することになっています。

平成28年度の申告・納付期間は、6月1日(水)から7月11日(月)までです。お早めに手続きをお願いします。

問 秋田県労働保険徴収室 ☎018(883)4267  
申 大曲労働基準監督署 ☎0187(63)5151

## 公共職業訓練生の募集について

訓練期間 ● 7月1日(金)～12月27日(火)  
訓練時間 ● 午前9時20分～午後3時40分  
会 場 ● ポリテクセンター秋田(潟上市)  
定 員 ● 電気設備技術科(15名)、  
ビル管理技術科(15名)

募集期限 ● 5月30日(月)  
受講料 ● 無料(テキスト代は別途)  
応募資格 ● ハローワークに求職申込をされた方で、新たな技術・技能を身に付けて再就職を希望される方

問 秋田職業能力開発促進センター  
(ポリテクセンター秋田) 訓練課 受講者第一係  
申 ☎018(873)3178

## ホストファミリーを募集します

公益財団法人秋田県国際交流協会では、留学生をご家庭に受け入れていただけるホストファミリーボランティアを募集しています。交流は、週末などお互いのご都合のよい時に自由に行っていただけます。

申込・詳細は下記へお問い合わせください。

問 公益財団法人秋田県国際交流協会  
申 ☎018(893)5499  
URL <http://www.aiahome.or.jp>

足場の組立等作業従事者  
特別教育講習会を開催します

日 時 ● 5月31日(火) 受付：午前8時30分～  
講習：午前9時～午後4時

会 場 ● 大曲地域職業訓練センター  
大仙市大曲田町3-1

受講料 ● 8,000円(テキスト代を含む)  
定 員 ● 50名

申込期限 ● 5月20日(金) ※定員に達した場合、期日前でも締め切ることがあります。

申込方法 ● 下記へ電話にてお申し込みください。受講希望者には後日申込書と受講案内を送付します。

問・申 大曲地域職業訓練センター ☎0187(62)1726

平成28年度「大学月額奨学金」  
「多子世帯向け奨学金」奨学生を募集します

## ■募集奨学金の種類

## 大学月額奨学金

・所得制限あり ・他の給付型奨学金との併用不可

## 多子世帯向け奨学金

・所得制限なし ・他の給付型奨学金との併用可  
・世帯の子ども数が3人以上であること

## ■応募資格

- ①秋田県出身者であること
  - ②平成28年4月に文部科学省所管の国公立、私立の大学、短期大学に入学し1年に在籍していること
  - ③高校卒業後3年以内の者、高卒認定者は中学校卒業後6年以内の者であること
- その他詳細は下記までお問い合わせください。

問・申 公益財団法人秋田県育英会 ☎018(860)3552

## 3月 こども館の様子

3月22日  
「プラバン工作をしよう!」



3月24日  
「紙粘土であそぼう!」



3月28日  
「手作りマスクをつくろう!」



5月の  
事業予定

日にち	時 間	事業内容	申込み
21日(土)	10:00~15:00	ランチクロスを作ろう!	必要

※定員20名、先着順での受付となります。受付期間は5月11日(水)から5月18日(水)までとなります。

毎月発行「みさとこども館だより」は  
学校を通して配布しています

申し込み・問い合わせ ● 町福祉保健課 福祉班  
☎0187(84)4907(内線1505)

小学生を対象に、子どもたちの集団活動の場を提供し、  
健全なあそびを通して協調性と社会性を身につけ、心身  
ともに健やかな子どもの育成を目指し、活動しています。

みさとこども館所在地 ● 美郷町六郷字白山55番地1

みさとこども館へ  
おいでよ!



みんな集まれ!

子育て支援の催し 5月

問い合わせ

なかよし園 ☎0187(85)3115  
わくわく園 ☎0187(84)0023  
すこやか園 ☎0187(83)2100

事業名	対象・内容	期 日	場 所	時 間
なかよし園開放	子育て支援・自由遊び	毎週月～金曜日(平日のみ)	千畑なかよし園	9:30～16:30
ひまわり広場	園内で遊ぼう	5月 6日(金)		9:30～11:30
	親子でふれあい遊び	5月 13日(金)		
	体を動かして遊ぼう	5月 20日(金)		
	5月生まれのお友達の誕生会	5月 27日(金)		
わくわく園開放	子育て支援・自由遊び	毎週月～金曜日(平日のみ)	六郷わくわく園	9:30～16:30
あそびにおいて	手作りおもちゃで遊ぼう	5月 12日(木)		9:30～11:30
	園庭の遊具で遊ぼう	5月 19日(木)		
	5月生まれのお誕生会	5月 26日(木)		
すこやか園開放	子育て相談・自由遊び	毎週月～金曜日(平日のみ)	仙南すこやか園	9:30～16:30
子育て広場「わんぱく広場」	はじめまして、よろしくね!	5月 11日(水)		9:30～11:30
子育て広場「ひだまり」	5月のお誕生会	5月 18日(水)		
おばあちゃん広場	はじめまして、よろしくね!	5月 25日(水)		

お詫びと訂正

平成28年度版「ことしの美郷のまちづくり」17ページ内の「ブックスタート事業」の担当課について誤りがありました。深くお詫びしますとともに、修正します。

(誤) 教育総務課 幼児総務班 ☎0187(84)4914 → (正) 生涯学習課 歴史文化財班 ☎0187(84)4040



## すこやかに

赤ちゃん	お父さん・お母さん	行政区
------	-----------	-----

## おしあわせに

新郎・新婦	行政区	新郎・新婦	行政区
-------	-----	-------	-----

## やすらかに

亡くなった方	年齢	行政区	亡くなった方	年齢	行政区
--------	----	-----	--------	----	-----

美郷町  
人のうごき平成28年3月末現在  
( )内は前月比

人口 20,505人 (-85)  
 男 9,697人 (-40)  
 女 10,808人 (-45)  
 世帯数 6,679世帯 (-1)

美郷の赤ちゃんを  
募集します

平成28年5月生まれの赤ちゃんの写真(1枚)の裏面に赤ちゃんのお名前と生年月日、ご両親のお名前、住所、電話番号を記入し、メッセージ(30字程度)を添えて5月13日(金)までご応募ください。

応募先 ● 町総務課、六郷出張所、  
仙南出張所



## 5月の健診カレンダー

会場◎美郷町保健センター

内容	7カ月児健診	日時	6月7日(火)
対象	平成27年10月生まれ		受付12:45~13:00
内容	10カ月児健診	日時	5月31日(火)
対象	平成27年7月1日~20日生まれ		受付12:45~13:00
内容	2歳6カ月児歯科健診	日時	6月2日(休)
対象	平成25年10月~12月生まれ		受付12:45~13:00
内容	3歳児健診	日時	5月10日(火)
対象	平成24年9月~10月生まれ		受付12:45~13:00

問●美郷町保健センター ☎0187(84)4900

## 歯科休日当番医

診察時間◎午前9時~正午

診察日	医療機関名	電話番号 (0187)
5/1(日)	はら歯科医院 (大仙市大花町)	88-8418
8(日)	おやしき歯科クリニック (大仙市角間川)	65-2002
15(日)	祐生堂医院歯科 (仙北市角館町)	53-2268
22(日)	ながさか歯科医院 (大仙市長野)	56-2255
29(日)	井関歯科医院 (大仙市朝日町)	63-8100
6/5(日)	船木歯科医院 (大仙市神宮寺)	72-3222

## 休日救急医療連携事業 (日曜日・祝日および年末年始)

診療場所	大曲厚生医療センター
診療時間	午前9時~午後3時
診療科目	内科・小児科
電話番号	0187-63-2111

## 献血にご協力ください

実施日	時間	会場
5/24(火)	10:00~11:30	秋田昭和産業(株)
	13:00~16:00	美郷町役場



# 5月 町のカレンダー

5/1日～6/5日

5/1日		19木	●粗大ごみ戸別有料収集日 ●わら細工伝承講座(中央ふれあい館13:30～16:00)
2月	●六郷出張所・仙南出張所 休業日	20金	
3火	憲法記念日 ●短期マスター講座第1回目 夢灯り講座(南ふれあい館9:30～12:00)	21土	●お茶っこサロン「やどりぎ」(住民活動センター11:00～15:00) ●おはなし「紙ひこうき」(仙南っ子児童クラブ14:00～15:00)
4水	みどりの日	22日	
5木	こどもの日	23月	●六郷出張所・仙南出張所 休業日 ●湯とびあ雁の里温泉 休館日
6金	●エコクラフト手芸講座(中央ふれあい館14:00～16:00)	24火	●献血 ▶P27
7土	●わくわくおはなし「夢ふうせん」(学友館10:30～11:00)	25水	●チャレンジデー2016 ▶P2 ●六郷温泉あったか山 休館日
8日		26木	●巡回児童相談(仙北地域振興局 事前申込み要) ※申込みは町福祉保健課福祉班へ(☎84-4907)
9月	●六郷出張所・仙南出張所 休業日 ●湯とびあ雁の里温泉 休館日	27金	●美郷いきいき大学(美郷町公民館14:00～15:30)
10火	●3歳児健診(平成24年9月～10月生まれ) (保健センター 受付12:45～13:00)	28土	●仙北荷方節伝承講座(中央ふれあい館14:00～16:00) ●民謡長者の山伝承講座(北ふれあい館13:30～15:30)
11水	●六郷温泉あったか山 休館日 ●行政相談(住民活動センター13:30～15:30) ●くるみの会(保健センター10:00～15:00)	29日	
12木	●巡回児童相談(仙北地域振興局 事前申込み要) ※申込みは町福祉保健課福祉班へ(☎84-4907)	30月	●六郷出張所・仙南出張所 休業日
13金		31火	●10カ月児健診(平成27年7月1日～7月20日生まれ) (保健センター 受付12:45～13:00)
14土	●おはなしの会「しゃぼんだま」(北ふれあい館10:00～11:00) ●仙北荷方節伝承講座(中央ふれあい館14:00～16:00) ●民謡長者の山伝承講座(北ふれあい館13:30～15:30) ●おもてなし料理クッキング講座(北ふれあい館9:30～13:00)	6/1水	●くるみの会(保健センター10:00～15:00)
15日	あきた家族ふれあいサンサンデー ●古着古布回収・使用済み小型家電回収 (美郷中学校セミナーハウス隣車庫9:00～16:00) ▶P16	2木	●2歳6カ月児歯科健診(平成25年10月～12月生まれ) (保健センター 受付12:45～13:00)
16月	●六郷出張所・仙南出張所 休業日 ●操体法同好会(保健センター10:00～11:30)	3金	5月31日火は、軽自動車税、固定資産税 一括納付および1期の納期限です。
17火	●千畑温泉サン・アール 休館日 ●生活困窮者自立支援巡回相談 (中央ふれあい館10:00～12:00)	4土	
18水	●コーヒーサロンてとて(南ふれあい館10:00～14:00)	5日	

広報美郷  
No.139  
平成28年4月28日

広報美郷6月号は  
6月1日水  
発行予定です

発行/美郷町役場 編集/総務課 秘書広報班

〒019-1541 秋田県仙北郡美郷町土崎字上野乙170番地10  
TEL0187-84-1111(代表) FAX0187-85-2107  
美郷町ホームページ <http://www.town.misato.akita.jp>  
美郷町メールアドレス [info@town.misato.akita.jp](mailto:info@town.misato.akita.jp)  
印刷/株仙北印刷所

VEGETABLE OIL INK

植物油インキを使用しています。

リサイクル適性(A)

この印刷物は、印刷用の紙へリサイクルできます。